

PLANTA LOCAÇÃO SAPATAS

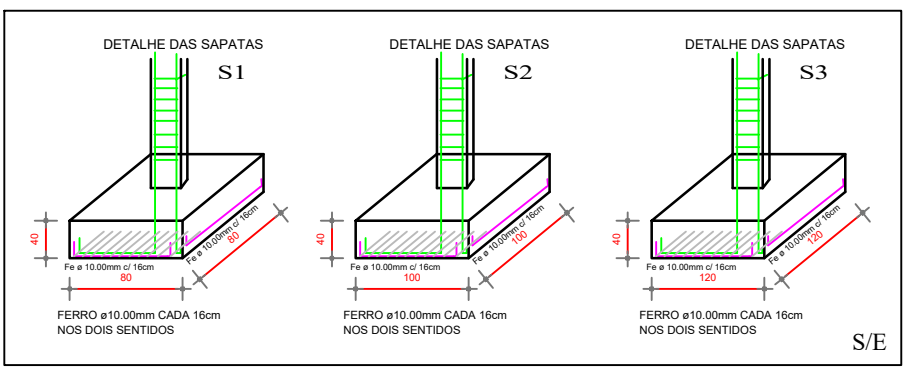
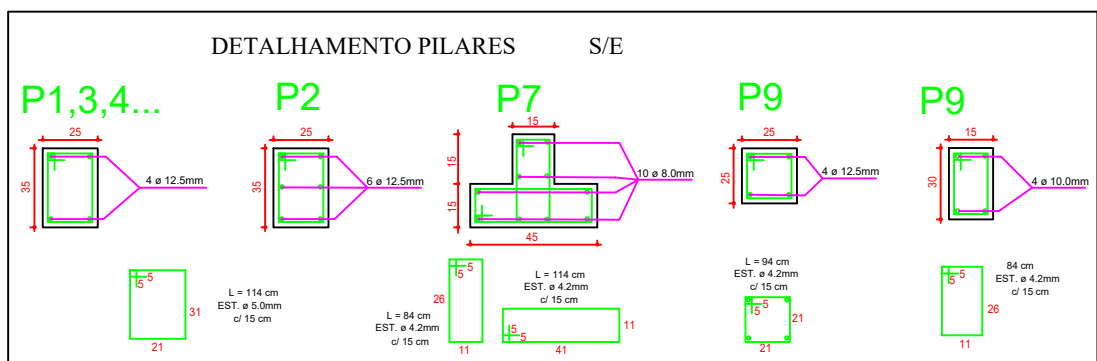
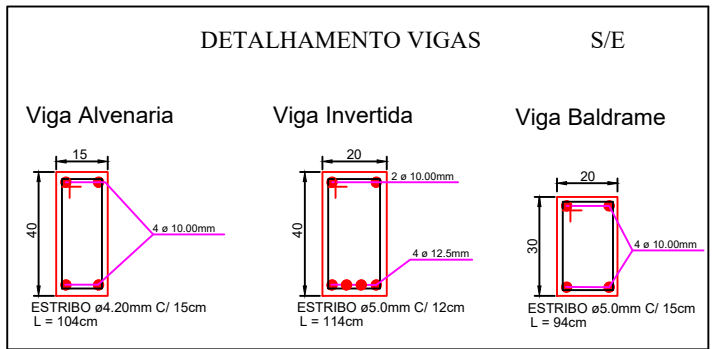

HERMES PIMENTEL DA SILVA

Eng. Civil: CREA 49.160-D
ERVAL SECO - REDENTORA - DOIS IRMÃOS DAS MISSÕES - MIRAGUAÍ - RS

PROJETO: **CONSTRUÇÃO DE UMA SALA DE AULA**

LOCAL: **RUA JULIO DE CASTILHOS ANEXO ESCOLA LENIRA M. L.**

Proprietário:	VALDELIRIO PRETTO DA SILVA PREFEITO MUNICIPAL DE MIRAGUAÍ	ASSUNTO: LOCAÇÃO SAPATAS E DETALHAMENTO
		Data: 05/11/2021
Resp. Técnico:	HERMES PIMENTEL DA SILVA ENG. CIVIL CREA 49.160-D	Escala: 1:100
		Prancha: 13/14